

# DOSSIER DE PRESSE



Mercredi 8 novembre 2006  
à l'Assemblée Nationale

Jeune Chambre Economique Française  
9/11, rue Alasseur – 75015 Paris  
Tel. : 01 53 58 52 50  
[www.jcef.asso.fr](http://www.jcef.asso.fr)

Laurent Sénécat  
Président National  
Tél. : 06 33 32 53 56  
[President@jcef.asso.fr](mailto:President@jcef.asso.fr)  
Adelson Magloire  
Vice-Président délégué à la  
Communication  
et aux Réseaux  
Tél. : 06 94 40 69 81  
06 13 67 69 19  
[communication@jcef.asso.fr](mailto:communication@jcef.asso.fr)



Contacts presse :

C3M Relations presse  
2, passage Du Guesclin  
75015 Paris  
Tél. : 01 47 34 01 15  
[www.agence-c3m.com](http://www.agence-c3m.com)  
Annie Garçon  
[annie@agence-c3m.com](mailto:annie@agence-c3m.com)  
Tél. : 06 73 53 59 06  
Anthony Rubbo  
[anthony@agence-c3m.com](mailto:anthony@agence-c3m.com)  
Tél. : 06 33 04 39 25  
Michelle Amiard  
[michelle.amiard@agence-c3m.com](mailto:michelle.amiard@agence-c3m.com)

Retrouvez les communiqués et le dossier de presse sur [www.agence-C3M.com](http://www.agence-C3M.com)

## Sommaire

<b>1. PARLEMENTREPRISE, UN ECHANGE D'EXPERIENCES AU PALAIS BOURBON.....</b>	<b>3</b>
50 JEUNES CHAMBRES ECONOMIQUES LOCALES INVITEES PAR LE DEPUTE DE LEUR CIRCONSCRIPTION.....	3
PARLEMÉNTREPRISE : COMBLER LE FOSSE ENTRE LE CHAMP POLITIQUE ET LA SOCIETE CIVILE.....	3
L'EXPERIENCE DE L'ACTION DE TERRAIN.....	4
PARLEMÉNTREPRISE : DERoule DE LA JOURNEE DU 8 NOVEMBRE.....	5
LE POINT DE VUE DE JEAN-MICHEL BERTRAND , DEPUTE -MAIRE DE BOURG- EN-BRESSE.....	6
<b>2. QUELQUES DUOS ET LEURS THEMES .....</b>	<b>7</b>
<b>3. A L'ORIGINE DE PARLEMENTREPRISE, UNE QUESTION : ELUS ET SOCIETE CIVILE, L'INTROUVABLE DIALOGUE ? .....</b>	<b>11</b>
CRISE OU MUTATION ?.....	11
LA NATURE DE L'ENGAGEMENT CITOYEN.....	12
<b>4. LA JEUNE CHAMBRE ECONOMIQUE FRANÇAISE : ENGAGEMENT ET RESPONSABILITE .....</b>	<b>13</b>
PHILOSOPHIE : LA RESPONSABILISATION PAR L'ACTION.....	13
UN FONCTIONNEMENT EN RESEAU ET DES VALEURS PARTAGEES.....	14
PRESIDENT NATIONAL 2006 : LAURENT SENECAT .....	15
AUTOUR DU PRESIDENT, LES MEMBRES DU CONSEIL D'ADMINISTRATION.....	16

## 1. parlemEntreprise, un échange d'expériences au palais Bourbon

Mercredi 8 novembre  
Galerie des Fêtes de l'Hôtel de Lassay  
33, Quai d'Orsay - 75007 Paris

### 50 Jeunes Chambres Economiques Locales invitées par le Député de leur circonscription

Fidèle à sa mission citoyenne, la Jeune Chambre Economique Française initie, avec parlemEntreprise, un rendez vous annuel qui favorise le rapprochement du champ politique et de la société civile. 50 délégués de la Jeune Chambre Economique Française viennent à l'Assemblée Nationale, le 8 novembre, pour vivre avec le Député de leur circonscription, la journée d'un élu de la Nation. Quelques semaines plus tard, les députés sont, à leur tour, amenés à partager la vie de leurs co-équipiers d'un jour, dans leur milieu professionnel respectif.

### parlemEntreprise : combler le fossé entre le champ politique et la société civile

Désintérêt croissant des citoyens face au débat politique ? Elus imperméables aux réalités quotidiennes de leurs concitoyens ? Deux constats alarmants pour la démocratie et la conduite des affaires de la Cité. La Jeune Chambre Economique Française réagit en proposant une rencontre *intuitu personnae*.

La Jeune Chambre Economique Française a demandé à 50 députés d'accueillir personnellement cinquante de ses représentants, et de s'engager dans la même démarche de transfert d'expérience en passant plus tard une journée dans l'entreprise du membre de la Jeune Chambre. « *Cet événement insiste sur la nécessité d'une meilleure écoute et compréhension mutuelle entre les parlementaires et les citoyens entrepreneurs* », résume Laurent Sénecat, Président National de la Jeune Chambre Economique Française. « *Peu de députés sont confrontés au monde de l'entreprise.* »

*Ils pourront ainsi nourrir leur réflexion au contact du terrain, et les citoyens, mieux percevoir l'investissement de l'élu », poursuit-il.*

## **L'expérience de l'action de terrain**

Impliquée dans la vie citoyenne et civique depuis cinquante-trois ans, la Jeune Chambre Economique Française forme à la prise de responsabilité au travers de la réalisation d'actions citoyennes de terrain : pas moins de 800 projets menés à bien chaque année dans tous les domaines : social, économique, culturel, communautaire... La Jeune Chambre Economique Française est ainsi à l'origine de l'association des gardes-malades à domicile, des rues piétonnes, de la Journée Universelle des Droits de l'Enfant...!

Membre de la Jeune Chambre Internationale représentée dans 110 pays, la Jeune Chambre Economique Française est organisée pour agir au plan local, au travers de 160 Jeunes Chambres Economiques Locales. Envoyer un membre à l'Assemblée, organiser ensuite l'accueil de leur député et répercuter l'information auprès de leurs concitoyens tout au long de cet événement, les Jeunes Chambres Locales ont été très sollicitées dans ce dispositif de parlmEntreprise. Preuve de leur capacité d'implication : plus d'un tiers des Jeunes Chambres Locales ont posé leur candidature.

Ce sont donc 50 membres de la Jeune Chambre Economique Française qui se voient ainsi offrir la possibilité d'agir au plus près de ceux qui font les lois : les Députés.

L'idée de cette rencontre trouve son origine en Allemagne, où la Jeune Chambre Economique allemande a lancé le projet il y a quelques années. Sa réussite a séduit en France et au niveau des instances européennes. La Commission européenne a accueilli, les 2 et 3 octobre derniers, des duos Jeune Chambre Internationale / député européen. Laurent Sénecat y a accompagné la députée Anne Laperrouze dans ses fonctions électives.

## parlemEntreprise : déroulé de la journée du 8 novembre

Après l'accueil à **9 h 00** de Monsieur Richard, chef de cabinet de Jean-Louis Debré, Président de l'Assemblée Nationale, chaque membre des Jeunes Chambres Economiques Locales suivra son député respectif dans ses travaux et rendez-vous du jour.

A **11 h 30**, les participants et les journalistes seront conviés au point presse en présence de Laurent Sénécat, Président National de la Jeune Chambre Economique Française.

A **14 h 45**, les tandems assisteront aux Questions du Gouvernement en séance plénière.

La clôture de la journée est prévue à **16 h 30**, après l'intervention de Jean-Louis DEBRE, Président de l'Assemblée Nationale.

## Le point de vue de Jean-Michel Bertrand, Député-Maire de Bourg-en-Bresse

« Avant d'être Député-Maire, je suis un ancien Président Jeune Chambre et un chef d'entreprise. J'ai donc eu l'occasion de constater, avant d'être élu, le décalage entre le monde « administro-politique », si je puis dire, et le monde de l'entreprise.

C'est cet écart que je m'emploie à combler au quotidien et toute action allant dans ce sens est la bienvenue, telle que parlemEntreprise.

Pour ma part, je multiplie les rencontres, petits déjeuners, visites en entreprise : je passe une demi-journée toutes les 3 semaines dans une ou deux entreprises de ma circonscription et nous discutons sincèrement. Chaque fois qu'une entreprise a besoin d'un appui auprès d'un ministère, je l'accompagne.

Aujourd'hui encore, j'applique ce que j'ai appris à la Jeune Chambre Economique : implication et formation par l'action... Dans l'idéal, il faudrait que tous les élus soient passés par la Jeune Chambre et qu'au moins la moitié soit des chefs d'entreprises : nous aurions ainsi une vision de la politique un peu différente. »

## 2. Quelques duos et leurs thèmes

### Fédération Alsace

Jeune Chambre Economique Locale : **Haguenau**

Membre : Gaston Rieffel - Député : Bernard Schreiner, UMP

Thème : Création d'entreprise et management.

Jeune Chambre Economique Locale : **Saint-Louis**

Membre : Béral Springinsfeld - Député : Jean Uebersclag, UMP

Thème : Echange sur le développement durable.

### Fédération Aquitaine

Jeune Chambre Economique Locale : **Agen**

### Fédération Bourgogne

Jeune Chambre Economique Locale : **Châlon-sur-Saône**

Membre : Daniel Deschoux - Député : Dominique Juillot, UMP

Thème : Le développement d'une jeune entreprise, le soutien des institutions pour obtenir financements et subventions des établissements bancaires.

Jeune Chambre Economique Locale : **Châlon-sur-Saône**

Membre : Frédéric Morin - Député : Arnaud Montebourg, Parti Socialiste

Jeune Chambre Economique Locale : **Dijon**

Jeune Chambre Economique Locale : **Auxerre**

Membre : Gaël Rochon - Député : Jean-Pierre Soisson, UMP

Thème : La relation entreprise - banque.

### Fédération Bretagne

Jeune Chambre Economique Locale : **Quimper**

Membre : Frédéric Urvoaz - Député : Marcelle Ramonet, UMP

Thème : la gestion d'entreprise (recrutement, formation, croissance externe) et les relations humaines.

### **Fédération Centre**

Jeune Chambre Economique Locale : **Cher**

Membre : Stéphane Mousset - Député : Jean-Claude Sandrier, Parti Communiste

Thème : La compétitivité et le management sous l'angle de la flexibilité en entreprise.

Jeune Chambre Economique Locale : **Châteauroux**

Membre : Estelle Giambasi - Député : Jean-Louis Hugon, UMP

Thème : Le fonctionnement d'un magasin franchisé, problématiques de l'emploi et des ouvertures du dimanche.

### **Fédération Champagne**

Jeune Chambre Economique Locale : **Reims**

Membre : Mathieu Schnell - Député : Francis Falala, UMP

Thème : Visite de chantier et problèmes liés aux entreprises du secteur.

### **Fédération Franche-Comté**

Jeune Chambre Economique Locale : **Besançon**

Membre : Eric Petit - Député : Paulette Guinchard Kuntsler, Parti Socialiste

Thème : Aide et soutien à la reprise d'entreprises.

### **Fédération Guyane et Antilles françaises**

Jeune Chambre Economique Locale : **Martinique**

Membre : Thierry Lauzea - Député : Louis-Joseph Manscour, Parti Socialiste

Thème : Le désenclavement territorial des DOM-TOM et l'accessibilité aux marchés métropolitain et européen.

Jeune Chambre Economique Locale : **Pointe-à-Pitre**

Membre : Betty Fausta - Député : Gabrielle Louis-Carabin, UMP

Thème : La contribution des logiciels libres à la compétitivité des entreprises et des collectivités locales.

Jeune Chambre Economique Locale : **Pointe-à-Pitre**

Membre : Patricia Pompilius - Député : Victotin Lurel, Parti Socialiste

Thème : Création et reprise d'entreprises en Guadeloupe.

### **Fédération Midi-Pyrénées**

Jeune Chambre Economique Locale : **Millau**

Membre : Julien Causse - Député : Jacques Godefrain, UMP

Thème : La gestion des entreprises de transport face aux transports internationaux.

### **Fédération Pays de la Loire**

Jeune Chambre Economique Locale : **Angers**

Membre : Olivier Bieder - Député : Hervé de Charrette, UMP

Thème : Le soutien des pouvoirs publics au développement des entreprises qui investissent afin de sauvegarder l'emploi industriel.

Jeune Chambre Economique Locale : **Angers**

Membre : Alain Popinet - Député : Hervé de Charrette, UMP

Thème : La problématique du recrutement dans le secteur du bâtiment.

Jeune Chambre Economique Locale : **Angers**

Membre : François Rey de Vaucout - Député : Dominique Richard, UMP

Thème : La réglementation de l'emploi, la fiscalité et les aides aux TPE.

Jeune Chambre Economique Locale : **Angers**

Membre : Delphine Guérin - Député : René Bouin, UMP

Thème : Le retour au travail après un accident, l'accès à l'immobilier pour une jeune entreprise, la formation du personnel dans une jeune structure de petite taille.

Jeune Chambre Economique Locale : **Nantes**

Membre : Laurent Rabaglia - Député : Jean-Pierre Le Ridant, UMP

Thème : Les brevets industriels ou comment une PME peut protéger une innovation au niveau international.

Jeune Chambre Economique Locale : **Rezé**

Membre : Patrice Bolo - Député : Serge Paignant, UMP

Thème : La création et la transmission : contraintes administratives et fiscales des micros entreprises.

### **Fédération Picardie**

Jeune Chambre Economique Locale : **Pays de l'Aisne**

Membre : Adélaïde Bois - Député : Pascale Gruny, UMP

Thème : Les mesures d'aides aux entreprises pour la redynamisation d'un bassin d'emplois sinistré.

### **Fédération Poitou-Charente**

Jeune Chambre Economique Locale : **Poitiers**

### **Fédération Polynésie Française**

Jeune Chambre Economique Locale : **Tahiti**

Membre : Charles Chapuis - Député : Béatrice VERNAUDON, UMP

### **Fédération Rhône-Alpes**

Jeune Chambre Economique Locale : **Bourg-en-Bresse**

Jeune Chambre Economique Locale : **Lyon**

Membre : Rima Jilwan - Député : Emmanuel Hamelin, UMP

Thème : Le management international.

### 3. A l'origine de parlemEntreprise, une question : élus et société civile, l'introuvable dialogue ?

#### Crise ou mutation ?

A quelques mois des élections présidentielles, la fracture entre le monde politique et la sphère civile est largement débattue dans les médias. Deux mondes se côtoieraient sans interagir. Désengagement, passivité citoyenne, recul de la notion de bien commun, repli sur la sphère privée et méfiance du politique sont considérés comme un mouvement de fond. Parallèlement, il est reproché aux décideurs publics leur manque d'écoute et d'intérêt pour la réalité du terrain, voire leur arrogance. Une incompréhension mutuelle régirait les rapports entre ces deux mondes.

La réalité est bien plus nuancée. L'implication citoyenne dans la vie de la Cité change peut-être de visage, mais elle est bien active. Le million d'associations, animées par plus de 10 millions de bénévoles, montre que le sens du bien commun passe par l'action de terrain. Les grandes mobilisations, défilés à l'issue du premier tour des présidentielles de 2002, manifestations des étudiants, des médecins... sont autant d'actions de vigilance de la société civile non partisane. Le citoyen ne donne pas uniquement sa confiance aux politiques périodiquement, lors des élections. Il exerce un droit de contrôle et réagit à chaque fois que le sujet lui semble d'importance.

C'est la nature de l'investissement qui a changé. L'action se dépolitise et se désinstitutionnalise. Elle est de plus en plus ponctuelle et ciblée. Sociologue au Centre d'Etude de la Vie Politique Française (CEVIPOF, CNRS – Fondation Nationale des Sciences Politiques), Anne Muxel montre dans son ouvrage *L'Expérience politique des jeunes* [Presses de Sciences Po, 2001, 190 p.], la mutation du lien entre politique et société civile. Elle analyse une sociabilisation plus expérimentale des jeunes. Jeunes qui veulent réconcilier les idées et les actions, qui aspirent à un retour de l'éthique politique et prônent l'engagement, la vérité et l'humanité.

## La nature de l'engagement citoyen

Il y donc, à la fois, un souci d'engagement citoyen et un éloignement entre la société civile et le monde politique, caractérisé par la montée de l'abstention. Comme si le citoyen perdait foi dans sa capacité à influencer les décisions politiques, alors que sa volonté d'agir reste intacte. Or, être pleinement citoyen, c'est peser sur le cours des choses, donc être au plus près des décideurs politiques, en particulier des élus qui votent les lois. Ce dialogue nécessaire est en débat, car les uns ne peuvent pas faire l'économie de la parole des autres.

L'opération parlemEntreprise contribue au rapprochement. En permettant ce nouveau mode d'échanges d'expériences entre représentants du monde de l'entreprise et élus, les Jeunes Citoyens Entrepreneurs vont bien au-delà des constats qui minent notre démocratie représentative : ils agissent ! Ce dispositif, axé sur le dialogue et l'action, est révélateur du fonctionnement du mouvement Jeune Chambre, qui prône l'engagement et la prise de responsabilité citoyenne. Car l'interaction entre les Jeunes Entrepreneurs locaux et leurs Députés est essentielle pour la mise en œuvre d'actions qui impliquent les pouvoirs publics.

## 4. La Jeune Chambre Economique Française : engagement et responsabilité

### Philosophie : la responsabilisation par l'action

Chaque année, 800 actions sont réalisées partout en France, par les Jeunes Chambres Locales, dans tous les domaines : économique, culturel, humanitaire, international... Elles sont accomplies conjointement avec les acteurs de la Cité.

Dans le cadre de la mise en œuvre de ces projets, les citoyens entrepreneurs sont en interaction permanente avec les institutions et leurs représentants. Agés de 18 à 40 ans, ils sont pleinement engagés dans la vie de la Cité. Citoyens responsables et agissants, les membres des Jeunes Chambres Economiques Locales s'investissent pour le bien de leurs concitoyens.

Association indépendante de tout courant politique, religieux ou syndical, **elle a obtenu en 1976, la reconnaissance d'utilité publique.**

#### Florilège d'actions

- 🏠 Journée Universelle des Droits de l'Enfant
- 🏠 Association des gardes-malades à domicile
- 🏠 Numéro d'appel des pompiers 18
- 🏠 Containers de récupération de verre
- 🏠 Solidarité logement entre étudiants et personnes âgées
- 🏠 Commission « Entreprises citoyennes »
- 🏠 Tandems jeunes entrepreneurs – entrepreneurs expérimentés
- 🏠 Concours européen de l'entreprise innovante
- 🏠 Entreprises et handicap
- 🏠 Réhabilitation du patrimoine des centres-villes
- 🏠 KOROSOL Martinique sur les enjeux de l'énergie renouvelable

## Un fonctionnement en réseau et des valeurs partagées

Dès sa création, en 1952 par Yvon Chotard, la Jeune Chambre Economique Française s'est structurée en réseau. Elle est fondée dans la mouvance de la Jeune Chambre Internationale (JCI), née aux Etats-Unis en 1915. Aujourd'hui, elle est présente dans plus de cent pays. Un congrès mondial et des conférences de zones réunissent ses membres chaque année. En outre, la Jeune Chambre Internationale collabore régulièrement avec les organisations internationales telles que l'UNESCO, l'UNICEF, l'Organisation Mondiale de la Santé, etc. Le représentant de la Jeune Chambre Internationale à la Chambre de Commerce Internationale est un Français.

En France, les 160 Jeunes Chambres Economiques Locales affiliées à la JCEF et aux 23 Fédérations régionales sont animées par 3 000 membres, tous bénévoles.

### Credo JCI – JCEF

- 🏛️ **Esprit et liberté d'entreprendre**
- 🏛️ **Solidarité internationale**
- 🏛️ **Respect de la personne humaine**
- 🏛️ **Respect de la loi**
- 🏛️ **Valeur de l'engagement et noblesse de l'action au service de la communauté**

## Président National 2006 : Laurent Sénecat



La JCEF est gérée par un Conseil d'Administration de douze membres. Les mandats électifs durent un an. Chaque membre accède ainsi à un niveau croissant de responsabilité.

Directeur Marketing & Communication des Transports Urbains de Dijon (groupe Keolis), Laurent Sénecat est élu Président National en 2006 sur la base de son programme « IMAGINE l'énergie pour RAYONNER », qui s'empare de la problématique de l'énergie pour apporter des solutions concrètes. La série de mesures proposées comprend un partenariat actif avec EDF et les administrations nationales, des actions de sensibilisation auprès des enfants et de promotion des énergies alternatives auprès des acteurs économiques. Entré en 1997 comme observateur et intronisé l'année suivante, Laurent Sénecat a gravi tous les échelons de responsabilité, passant par la présidence locale jusqu'à la présidence nationale. Ses actions ont obtenu de nombreux prix : Prix spécial des Sénateurs pour le meilleur projet de promotion de la francophonie (2001), Récompense dans la catégorie Assistance Humanitaire Internationale (2001), Prix de l'excellence de la Jeune Chambre Economique Française (2002), Récompense européenne et mondiale pour le meilleur projet national de relations publiques (2005).

## Autour du Président, les membres du Conseil d'Administration



**Assistante**

Céline LESTRELIN  
[assistancepresident@jcef.asso.fr](mailto:assistancepresident@jcef.asso.fr)



**Secrétaire Général**

Emmanuel HERVY  
[secretariat@jcef.asso.fr](mailto:secretariat@jcef.asso.fr)



**Trésorier**

Michaël GESLIN  
[tresorier@jcef.asso.fr](mailto:tresorier@jcef.asso.fr)



**1<sup>er</sup> Vice-président délégué  
aux Actions & au Thème  
National : « l'Énergie »**

Karine ABRASSART  
[actions@jcef.asso.fr](mailto:actions@jcef.asso.fr)



**Vice-président délégué aux  
Relations Internationales**

Guillaume Aubanel  
[International@jcef.asso.fr](mailto:International@jcef.asso.fr)



**Président du Conseil Fédéral**

Jacques REBATEL  
[conseilfederal@jcef.asso.fr](mailto:conseilfederal@jcef.asso.fr)



**Vice-président délégué à la  
Communication et aux Réseaux**

Adelson MAGLOIRE  
[communication@jcef.asso.fr](mailto:communication@jcef.asso.fr)

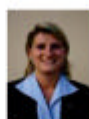

**Vice-président délégué aux  
Partenariats**

Gaëlle LEFEBVRE  
[partenariat@jcef.asso.fr](mailto:partenariat@jcef.asso.fr)



**Vice-président délégué au  
Conseil Juridique**

Marie-Aude LEHAGRE  
[juridique@jcef.asso.fr](mailto:juridique@jcef.asso.fr)



**Vice-président délégué à la  
Formation au leadership et à  
l'action**

Marie-Françoise GALET  
[formation@jcef.asso.fr](mailto:formation@jcef.asso.fr)



**Suppléant délégué aux rencontres  
nationales**

Hélène JOUSSELIN  
[suppleance@jcef.asso.fr](mailto:suppleance@jcef.asso.fr)



**Past Président**

Bertrand BOLLET  
[presidentsortant@jcef.asso.fr](mailto:presidentsortant@jcef.asso.fr)